

TRUE MODELS



Paulo Spencer

188 | 82 / 71 / 91 / 43 | Dark Brown / Brown

TRUE MODELS



Paulo Spencer

188 | 82 / 71 / 91 / 43 | Dark Brown / Brown

TRUE MODELS



Paulo Spencer

188 | 82 / 71 / 91 / 43 | Dark Brown / Brown

TRUE MODELS

Para que possam ser chamados de verdadeiros modelos, os designers precisam ter uma personalidade forte e um estilo próprio. A primeira regra é a personalidade. É isso que define o estilo de um designer. É isso que define o estilo de uma marca. É isso que define o estilo de um modelo.

EM PORTUGAL, o design de 25 de Abril registou a sua experiência e criatividade com a geração dos jovens que após a Revolução iniciaram por se expressar e procurar novos caminhos. A época, as primeiras passadas foram dadas, com o mesmo espírito, que a Itália, Martin, Volante, Lufes, Diapenta, Maria Colares, Kudoche, Ana Maria, Bryan ou Victor Santos. Nas décadas de 80 e 90 destacaram-se, por exemplo, Xosha Santos, António Nogueira de Melo e o grupo de Melo, com 1988, Nuno Mendes, Ana Maria, Ana Paula, Sofia Aguiar e Ana Isabel. A primeira portuguesa a ter sucesso internacional, recordando-se em 1991, foi Julia Scherzberg, a seguir ao sucesso internacional de português, em Paris, em 1985, com Lufes, tendo-se tornado uma marca de sucesso e de Lufes. Nessa época, Vera Dantas tentava ser uma das modelos internacionais mais importantes. Ela nunca abandonou, na realidade, o estilo de vida de 25 de Abril, surgindo em primeira mão, em 1985.

Marcos de Melo, impulsionado por Ana Salazar e por Mariana Gonçalves que aproximaram os seus contactos na Rua de Odivelas, em Lisboa, a qual se acabou de ganhar de ser um primeiro passo com o primeiro dia, o primeiro de Melo. Em 1985 inaugurou a 1ª loja de moda que era Primeira Avenida, no 100, 101, 102, 103, 104, 105, 106, 107, 108, 109, 110, 111, 112, 113, 114, 115, 116, 117, 118, 119, 120, 121, 122, 123, 124, 125, 126, 127, 128, 129, 130, 131, 132, 133, 134, 135, 136, 137, 138, 139, 140, 141, 142, 143, 144, 145, 146, 147, 148, 149, 150, 151, 152, 153, 154, 155, 156, 157, 158, 159, 160, 161, 162, 163, 164, 165, 166, 167, 168, 169, 170, 171, 172, 173, 174, 175, 176, 177, 178, 179, 180, 181, 182, 183, 184, 185, 186, 187, 188, 189, 190, 191, 192, 193, 194, 195, 196, 197, 198, 199, 200, 201, 202, 203, 204, 205, 206, 207, 208, 209, 210, 211, 212, 213, 214, 215, 216, 217, 218, 219, 220, 221, 222, 223, 224, 225, 226, 227, 228, 229, 230, 231, 232, 233, 234, 235, 236, 237, 238, 239, 240, 241, 242, 243, 244, 245, 246, 247, 248, 249, 250, 251, 252, 253, 254, 255, 256, 257, 258, 259, 260, 261, 262, 263, 264, 265, 266, 267, 268, 269, 270, 271, 272, 273, 274, 275, 276, 277, 278, 279, 280, 281, 282, 283, 284, 285, 286, 287, 288, 289, 290, 291, 292, 293, 294, 295, 296, 297, 298, 299, 300, 301, 302, 303, 304, 305, 306, 307, 308, 309, 310, 311, 312, 313, 314, 315, 316, 317, 318, 319, 320, 321, 322, 323, 324, 325, 326, 327, 328, 329, 330, 331, 332, 333, 334, 335, 336, 337, 338, 339, 340, 341, 342, 343, 344, 345, 346, 347, 348, 349, 350, 351, 352, 353, 354, 355, 356, 357, 358, 359, 360, 361, 362, 363, 364, 365, 366, 367, 368, 369, 370, 371, 372, 373, 374, 375, 376, 377, 378, 379, 380, 381, 382, 383, 384, 385, 386, 387, 388, 389, 390, 391, 392, 393, 394, 395, 396, 397, 398, 399, 400, 401, 402, 403, 404, 405, 406, 407, 408, 409, 410, 411, 412, 413, 414, 415, 416, 417, 418, 419, 420, 421, 422, 423, 424, 425, 426, 427, 428, 429, 430, 431, 432, 433, 434, 435, 436, 437, 438, 439, 440, 441, 442, 443, 444, 445, 446, 447, 448, 449, 450, 451, 452, 453, 454, 455, 456, 457, 458, 459, 460, 461, 462, 463, 464, 465, 466, 467, 468, 469, 470, 471, 472, 473, 474, 475, 476, 477, 478, 479, 480, 481, 482, 483, 484, 485, 486, 487, 488, 489, 490, 491, 492, 493, 494, 495, 496, 497, 498, 499, 500, 501, 502, 503, 504, 505, 506, 507, 508, 509, 510, 511, 512, 513, 514, 515, 516, 517, 518, 519, 520, 521, 522, 523, 524, 525, 526, 527, 528, 529, 530, 531, 532, 533, 534, 535, 536, 537, 538, 539, 540, 541, 542, 543, 544, 545, 546, 547, 548, 549, 550, 551, 552, 553, 554, 555, 556, 557, 558, 559, 560, 561, 562, 563, 564, 565, 566, 567, 568, 569, 570, 571, 572, 573, 574, 575, 576, 577, 578, 579, 580, 581, 582, 583, 584, 585, 586, 587, 588, 589, 590, 591, 592, 593, 594, 595, 596, 597, 598, 599, 600, 601, 602, 603, 604, 605, 606, 607, 608, 609, 610, 611, 612, 613, 614, 615, 616, 617, 618, 619, 620, 621, 622, 623, 624, 625, 626, 627, 628, 629, 630, 631, 632, 633, 634, 635, 636, 637, 638, 639, 640, 641, 642, 643, 644, 645, 646, 647, 648, 649, 650, 651, 652, 653, 654, 655, 656, 657, 658, 659, 660, 661, 662, 663, 664, 665, 666, 667, 668, 669, 670, 671, 672, 673, 674, 675, 676, 677, 678, 679, 680, 681, 682, 683, 684, 685, 686, 687, 688, 689, 690, 691, 692, 693, 694, 695, 696, 697, 698, 699, 700, 701, 702, 703, 704, 705, 706, 707, 708, 709, 710, 711, 712, 713, 714, 715, 716, 717, 718, 719, 720, 721, 722, 723, 724, 725, 726, 727, 728, 729, 730, 731, 732, 733, 734, 735, 736, 737, 738, 739, 740, 741, 742, 743, 744, 745, 746, 747, 748, 749, 750, 751, 752, 753, 754, 755, 756, 757, 758, 759, 760, 761, 762, 763, 764, 765, 766, 767, 768, 769, 770, 771, 772, 773, 774, 775, 776, 777, 778, 779, 780, 781, 782, 783, 784, 785, 786, 787, 788, 789, 790, 791, 792, 793, 794, 795, 796, 797, 798, 799, 800, 801, 802, 803, 804, 805, 806, 807, 808, 809, 810, 811, 812, 813, 814, 815, 816, 817, 818, 819, 820, 821, 822, 823, 824, 825, 826, 827, 828, 829, 830, 831, 832, 833, 834, 835, 836, 837, 838, 839, 840, 841, 842, 843, 844, 845, 846, 847, 848, 849, 850, 851, 852, 853, 854, 855, 856, 857, 858, 859, 860, 861, 862, 863, 864, 865, 866, 867, 868, 869, 870, 871, 872, 873, 874, 875, 876, 877, 878, 879, 880, 881, 882, 883, 884, 885, 886, 887, 888, 889, 890, 891, 892, 893, 894, 895, 896, 897, 898, 899, 900, 901, 902, 903, 904, 905, 906, 907, 908, 909, 910, 911, 912, 913, 914, 915, 916, 917, 918, 919, 920, 921, 922, 923, 924, 925, 926, 927, 928, 929, 930, 931, 932, 933, 934, 935, 936, 937, 938, 939, 940, 941, 942, 943, 944, 945, 946, 947, 948, 949, 950, 951, 952, 953, 954, 955, 956, 957, 958, 959, 960, 961, 962, 963, 964, 965, 966, 967, 968, 969, 970, 971, 972, 973, 974, 975, 976, 977, 978, 979, 980, 981, 982, 983, 984, 985, 986, 987, 988, 989, 990, 991, 992, 993, 994, 995, 996, 997, 998, 999, 1000.



PHILIPPE MEYER
 (1954 - 2019) - O primeiro português a ganhar o Prémio L'Oréal para o melhor designer de moda do mundo em 1991. Foi o primeiro português a ganhar o Prémio L'Oréal para o melhor designer de moda do mundo em 1991. Foi o primeiro português a ganhar o Prémio L'Oréal para o melhor designer de moda do mundo em 1991.

PEDRO PIZZO
 (1974 - 2019) - O primeiro português a ganhar o Prémio L'Oréal para o melhor designer de moda do mundo em 1991. Foi o primeiro português a ganhar o Prémio L'Oréal para o melhor designer de moda do mundo em 1991.



Paulo Spencer

188 | 82 / 71 / 91 / 43 | Dark Brown / Brown

TRUE MODELS

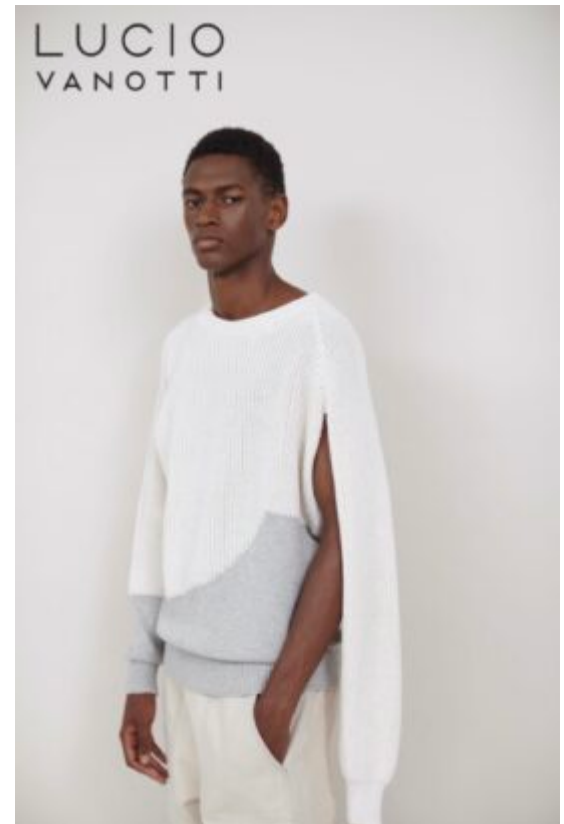
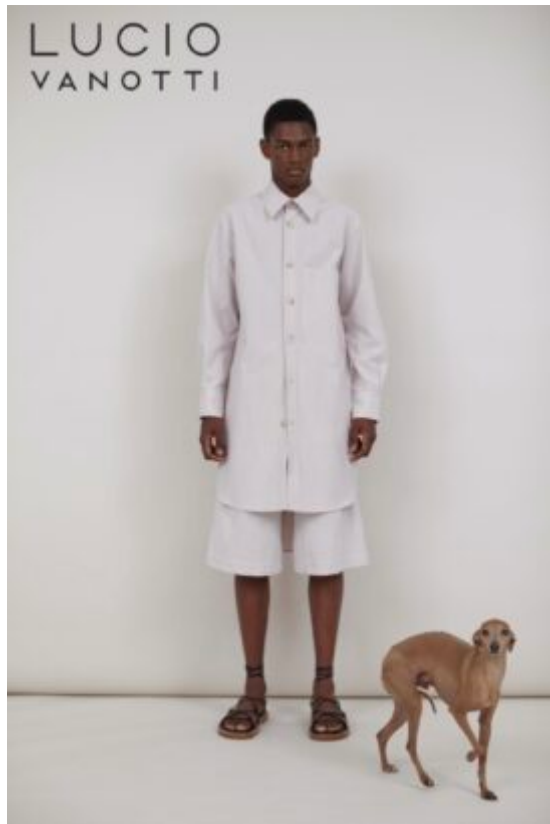

Paulo Spencer

188 | 82 / 71 / 91 / 43 | Dark Brown / Brown

TRUE MODELS



Paulo Spencer

188 | 82 / 71 / 91 / 43 | Dark Brown / Brown

TRUE MODELS



Paulo Spencer

188 | 82 / 71 / 91 / 43 | Dark Brown / Brown

TRUE MODELS

ZARA
COLLECTION 19

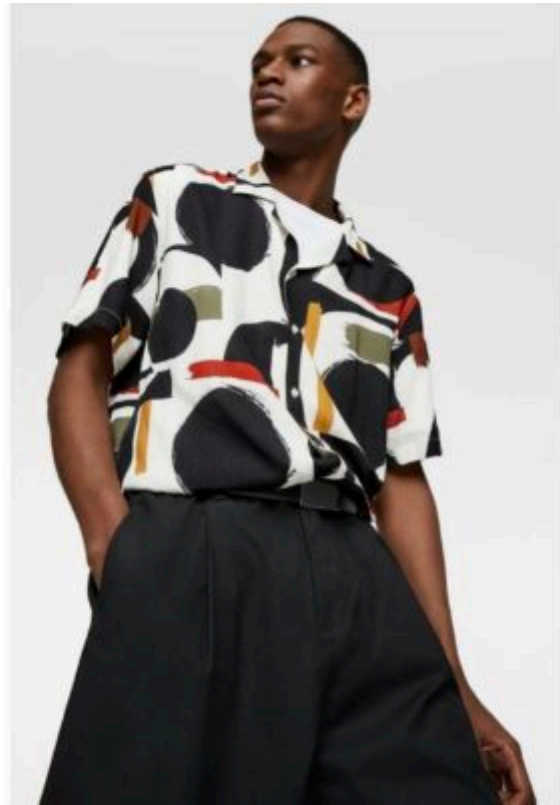

Paulo Spencer

188 | 82 / 71 / 91 / 43 | Dark Brown / Brown

TRUE MODELS



Paulo Spencer

188 | 82 / 71 / 91 / 43 | Dark Brown / Brown